PATRIMONI FORESTALI
E FILIERE DEL LEGNO

Finanziato dall'Unione europea NextGenerationEU

Presidenza del Consiglio dei Ministri
DIPARTIMENTO PER GLI AFFARI REGIONALI E LE AUTONOMIE
NUCLEO PNRR STATO • REGIONI

Italiadomani
PIANO NAZIONALE DI RIPRESA E RESILIENZA

MODELLI INNOVATIVI PER UNA GESTIONE EFFICACE

29 ottobre 2026

La sperimentazione di certificazione forestale nella Green Community della Comunità Montana Valtellina di Sondrio con il sostegno del PNRR

Claudio Del Dosso - Responsabile Area Agricoltura
Comunità Montana Valtellina di Sondrio

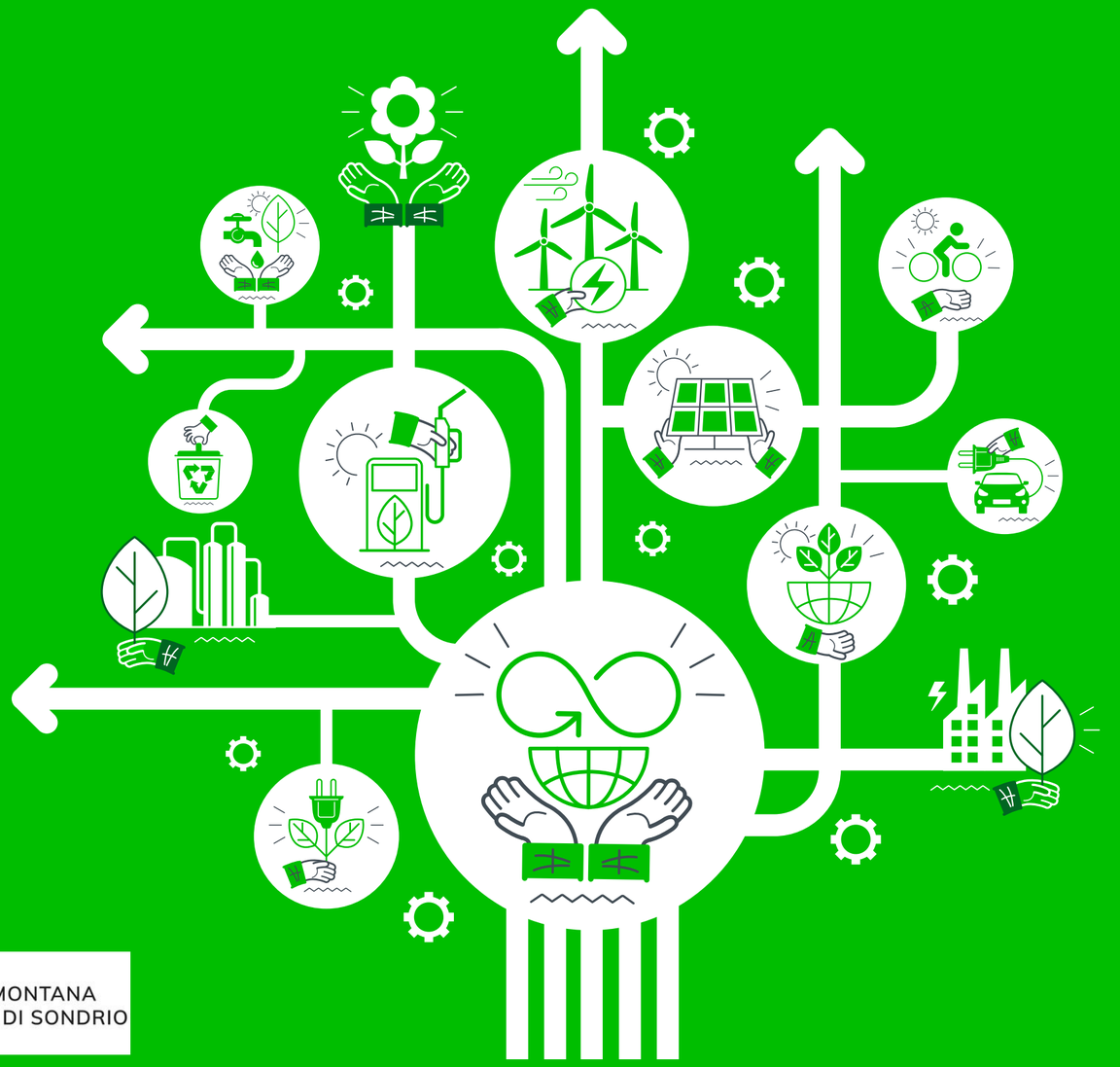

COMUNITÀ MONTANA
VALTELLINA DI SONDRIO

Finanziato dall'Unione europea
NextGenerationEU

Presidenza del Consiglio dei Ministri
DIPARTIMENTO PER GLI AFFARI REGIONALI E LE AUTONOMIE
NUCLEO PNRR STATO - REGIONI

Italiadomani
PIANO NAZIONALE DI RIPRESA E RESILIENZA

PNRR M2C1 Investimento 3.2: Green Communities della Comunità Montana Valtellina di Sondrio

Un'opportunità chiamata Green Community

Lo scorso **marzo 2023** il territorio della Comunità Montana Valtellina di Sondrio è risultato tra le 36 Green Communities finanziate a livello nazionale. Una strategia di sviluppo sostenibile che prevede investimenti per un totale di 4 milioni e 200 mila euro.

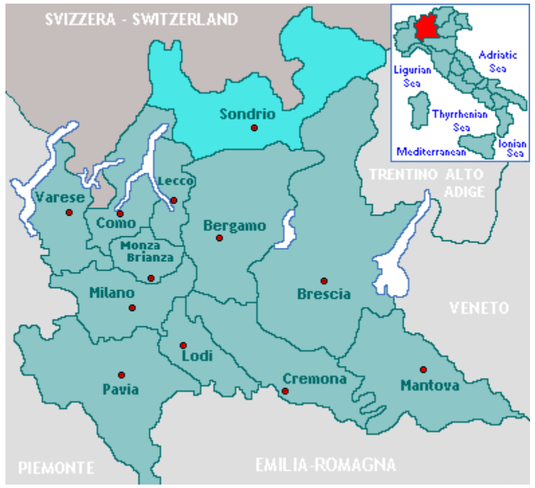



COMUNITÀ MONTANA
VALTELLINA DI SONDRIO

Ma cos’è nel concreto una Green Community?

Già in data **21 maggio 2019** era stato sottoscritto un “Accordo quadro di programmazione negoziata del **Contratto di fiume** dell’Alto Bacino del fiume Adda” che ricomprende l’area della presente Green Community.

Il progetto di **Green Community** coinvolge attivamente le comunità locali, coordinate e associate tra loro, che vogliono realizzare insieme piani di sviluppo sostenibili dal punto di vista energetico, ambientale, economico e sociale.



Finanziato dall'Unione europea
NextGenerationEU
Presidenza del Consiglio dei Ministri
DIPARTIMENTO PER GLI AFFARI REGIONALI E LE AUTONOMIE
NUCLEO PNRR STATO - REGIONI
Italiadomani
PIANO NAZIONALE DI RIPRESA E RESILIENZA

Quali gli obiettivi?

Finanziato dall'Unione europea NextGenerationEU

Presidenza del Consiglio dei Ministri
DIPARTIMENTO PER GLI AFFARI REGIONALI E LE AUTONOMIE
NUCLEO PNRR STATO - REGIONI

Italiadomani
PIANO NAZIONALE DI RIPRESA E RESILIENZA

1. Sviluppo di un turismo sostenibile, capace di valorizzare le produzioni locali (offerta cicloturistica n. 3 interventi)
2. Integrazione dei servizi di mobilità (aquisto mezzi elettrici)
3. Efficienza energetica e integrazione intelligente degli impianti e delle reti (costituzione CER della Cm Sondrio)
4. Produzione di energia da fonti rinnovabili locali (impianti fotovoltaici ai fini della CER)
5. Costruzione e gestione sostenibile del patrimonio edilizio e delle infrastrutture di una montagna moderna (efficientamento energetico Canile CM Sondrio)
6. **Gestione integrata e certificata del patrimonio agro-forestale;**
7. **Gestione integrata e certificate delle risorse idriche**;





COMUNITÀ MONTANA
VALTELLINA DI SONDRIO

NOVITÀ

Conoscere la Comunità Montana

La sezione del nuovo portale dedicata ai contenuti per vivere e scoprire tutte le opportunità offerte sul territorio e alle **pubblicazioni** dell'Ente

VAI ALLA PAGINA

GREEN COMMUNITY DELLA COMUNITA' MONTANA DI SONDRIO

Finanziato dall'Unione europea

NextGenerationEU









Quali gli ambiti di intervento?

Finanziato dall'Unione europea NextGenerationEU

Presidenza del Consiglio dei Ministri
DIPARTIMENTO PER GLI AFFARI REGIONALI E LE AUTONOMIE
NUCLEO PNRR STATO - REGIONI

Italiadomani
PIANO NAZIONALE DI RIPRESA E RESILIENZA

Il progetto Green Community della nostra Comunità Montana è in piena fase di attuazione. Comprende **10 interventi,** che devono essere ultimati entro il 31 dicembre 2025.



In ambito di **agricoltura e foreste** gli interventi sono 3:

1. Irrigazione sottochioma - zona Tresivio - Ponte – Postalesio – Berbenno - Albosaggia e sperimentazione su aree vitate
2. Completamento interventi sistemazione forestale a seguito della tempesta VAIA e attacchi di Bostrico
3. **Sperimentazione di certificazioni del patrimonio boschivo della Green Community**



COMUNITÀ MONTANA
VALTELLINA DI SONDRIO

Finanziato dall'Unione europea
NextGenerationEU

Presidenza del Consiglio dei Ministri
DIPARTIMENTO PER GLI AFFARI REGIONALI E LE AUTONOMIE
NUCLEO PNRR STATO - REGIONI

Italiadomani
PIANO NAZIONALE DI RIPRESA E RESILIENZA

Irrigazione sottochioma - zona Tresivio - Ponte – Postalesio – Berbenno – Albosaggia e sperimentazione su aree vitate

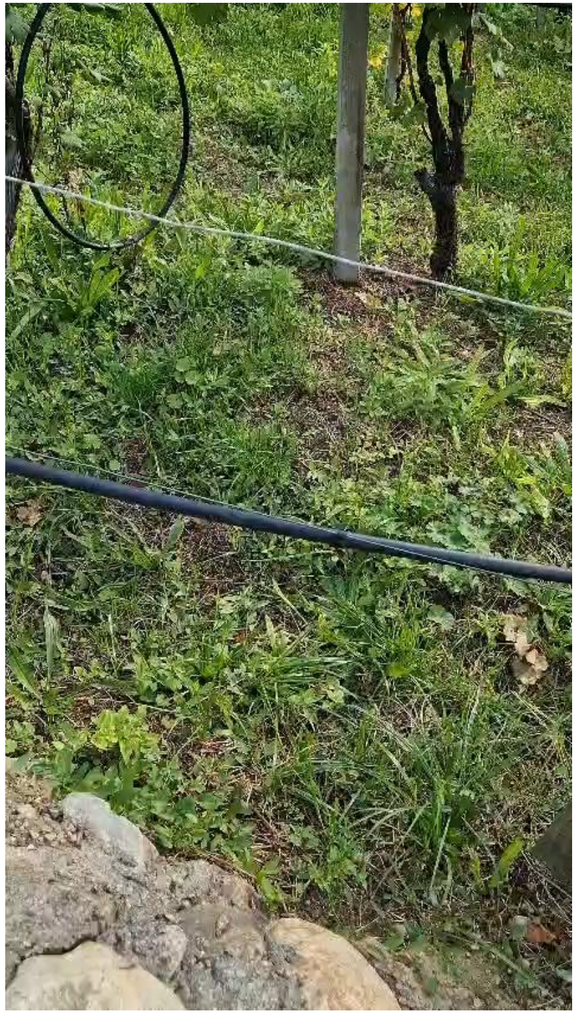





COMUNITÀ MONTANA
VALTELLINA DI SONDRIO

Finanziato dall'Unione europea
NextGenerationEU

Presidenza del Consiglio dei Ministri
DIPARTIMENTO PER GLI AFFARI REGIONALI E LE AUTONOMIE
NUCLEO PNRR STATO - REGIONI

Italiadomani
PIANO NAZIONALE DI RIPRESA E RESILIENZA

Completamento interventi sistemazione forestale a seguito della tempesta VAIA e attacchi di Bostrico

Progetto - luglio 2023





COMUNITÀ MONTANA
VALTELLINA DI SONDRIO

Finanziato dall'Unione europea
NextGenerationEU

Presidenza del Consiglio dei Ministri
DIPARTIMENTO PER GLI AFFARI REGIONALI E LE AUTONOMIE
NUCLEO PNRR STATO - REGIONI

Italiadomani
PIANO NAZIONALE DI RIPRESA E RESILIENZA

Completamento interventi sistemazione forestale a seguito della tempesta VAIA e attacchi di Bostrico

Fine lavori lug. 2025





COMUNITÀ MONTANA
VALTELLINA DI SONDRIO

Finanziato dall'Unione europea NextGenerationEU

Presidenza del Consiglio dei Ministri
DIPARTIMENTO PER GLI AFFARI REGIONALI E LE AUTONOMIE
NUCLEO PNRR STATO - REGIONI

Italiadomani
PIANO NAZIONALE DI RIPRESA E RESILIENZA

Sperimentazione di certificazioni del patrimonio boschivo della Green Community

L'intervento ha riguardato la sperimentazione di **certificazione forestale** e dei servizi ecosistemici di un Comune della Green Community.

Il servizio di assistenza e supporto tecnico a questo processo di sperimentazione è stato affidato a **Etifor S.r.l.**, società di consulenza ambientale affiliata all'Università di Padova, già conosciuta grazie ai rapporti instaurati con il Parco delle Orobie Valtellinesi.

COMUNITÀ MONTANA
VALTELLINA DI SONDRIO

Analisi territoriale finalizzata all'identificazione dello standard di certificazione idoneo e del Comune destinatario del servizio di avviamento alla certificazione pilota

	Comune	Numero di areee protette	AREE PROTETTE punteggio	Numero Siti Natura 2000	SITI NATURA 2000 punteggio	Numero di tipi forestali e varianti rappresentati	TIPI FORESTALI punteggio	Numero di destinazioni funzionali rappresentate	DESTINAZIONI FUNZIONALI punteggio	% superficie pubblica/superfice totale	SUPERFICIE PUBBLICA/SUPERFICIE TOTALE punteggio	% superficie boscata pubblica/superficie boscata totale [ha]	SUPERFICIE BOSCATA PUBBLICA/SUPERFICIE BOSCATA TOTALE punteggio	STATO VIGENZA DEL PAF	STATO VIGENZA DEL PAF punteggio	GRADO DI ATTUAZIONE DEL PAF	GRADO DI ATTUAZIONE DEL PAF punteggio	NUMERO DI IMPRESE BOSCHIVE	NUMERO DI IMPRESE BOSCHIVE punteggio	NUMERO TOTALE DI DIPENDENTI (full time + part time)	NUMERO TOTALE DI DIPENDENTI punteggio	PUNTEGGIO TOTALE
1	**ALBOSAGGIA**	2	2	3	2	23	1	4	1	51	1	53	1	VIGENTE	2	42	1	1	2	2	1	**14**
2	BERBENNO DI VALTELLINA	0	0	0	0	41	2	4	1	26	0	47	1	VIGENTE	2	14	0	0	0	3	2	**8**
3	CAIOLO	1	1	3	2	24	1	4	1	69	2	68	2	VIGENTE	2	0	0	0	0	0,5	0	**11**
4	CASPOGGIO	0	0	0	0	12	0	4	1	65	2	73	2	VIGENTE	2	32	0	0	0	3,2	2	**9**
5	CASTELLO DELL'ACQUA	1	1	2	2	28	2	4	1	36	1	44	1	VIGENTE	2	3	0	0	0	1	0	**10**
6	CASTIONE ANDEVENNO	0	0	0	0	28	2	3	0	49	1	64	2	SCADUTO	0	21	0	1	2	0,5	0	**7**
7	CEDRASCO	1	1	2	2	25	1	4	1	68	2	62	2	VIGENTE	2	55	1	0	0	1	0	**12**
8	CHIESA IN VALMALENCO	0	0	2	2	17	1	4	1	52	1	69	2	SCADUTO	0	29	0	0	0	3,2	2	**9**
9	CHIURO	0	0	2	2	22	1	3	0	42	1	51	1	SCADUTO da più di 10 anni	0	0	0	0	0	1,5	1	**6**
10	**COLORINA**	1	1	2	2	31	2	4	1	54	1	63	2	VIGENTE	2	67	2	1	2	1	0	**15**
11	FAEDO VALTELLINO	2	2	3	2	18	1	3	0	36	1	42	1	SCADUTO da più di 10 anni	0	0	0	0	0	1	0	**7**
12	**FUSINE**	1	1	2	2	32	2	4	1	81	2	81	2	IN REVISIONE (senza finanz)	1	51	1	1	2	1	0	**14**
13	LANZADA	0	0	1	1	22	1	3	0	51	1	68	2	SCADUTO	0	44	1	0	0	3,2	2	**8**
14	MONTAGNA IN VALTELLINA	1	1	2	2	27	1	3	0	70	2	59	2	SCADUTO	0	126	2	0	0	2	1	**11**
15	**PIATEDA**	1	1	2	2	35	2	4	1	67	2	69	2	IN REVISIONE (finanz 2022 CM)	1	58	1	1	2	2,5	2	**16**
16	POGGIRIDENTI	0	0		0	3	0	3	0	0	0	0	0	SCADUTO	0	126	2	0	0	2	1	**3**
17	PONTE IN VALTELLINA	1	1	3	2	38	2	6	2	70	2	65	2	VIGENTE	2	0	0	0	0	1	0	**13**
18	POSTALESIO	1	1	0	0	22	1	4	1	61	2	68	2	VIGENTE	2	0	0	0	0	0,5	0	**9**
19	SPRIANA	0	0	1	1	28	2	3	0	64	2	62	2	VIGENTE	2	39	1	0	0	0,5	0	**10**
20	TORRE DI SANTA MARIA	0	0	0	0	28	2	3	0	65	2	65	2	VIGENTE	2	24	0	0	0	0,5	0	**8**
21	TRESIVIO	0	0	1	1	21	1	3	0	49	1	61	2	VIGENTE	2	98	2	0	0	1	0	**9**

Finanziato dall'Unione europea
NextGenerationEU
Presidenza del Consiglio dei Ministri
DIPARTIMENTO PER GLI AFFARI REGIONALI E LE AUTONOMIE
NUCLEO PNRR STATO - REGIONI
Italiadomani
PIANO NAZIONALE DI RIPRESA E RESILIENZA

Sperimentazione di certificazioni del patrimonio boschivo della Green Community

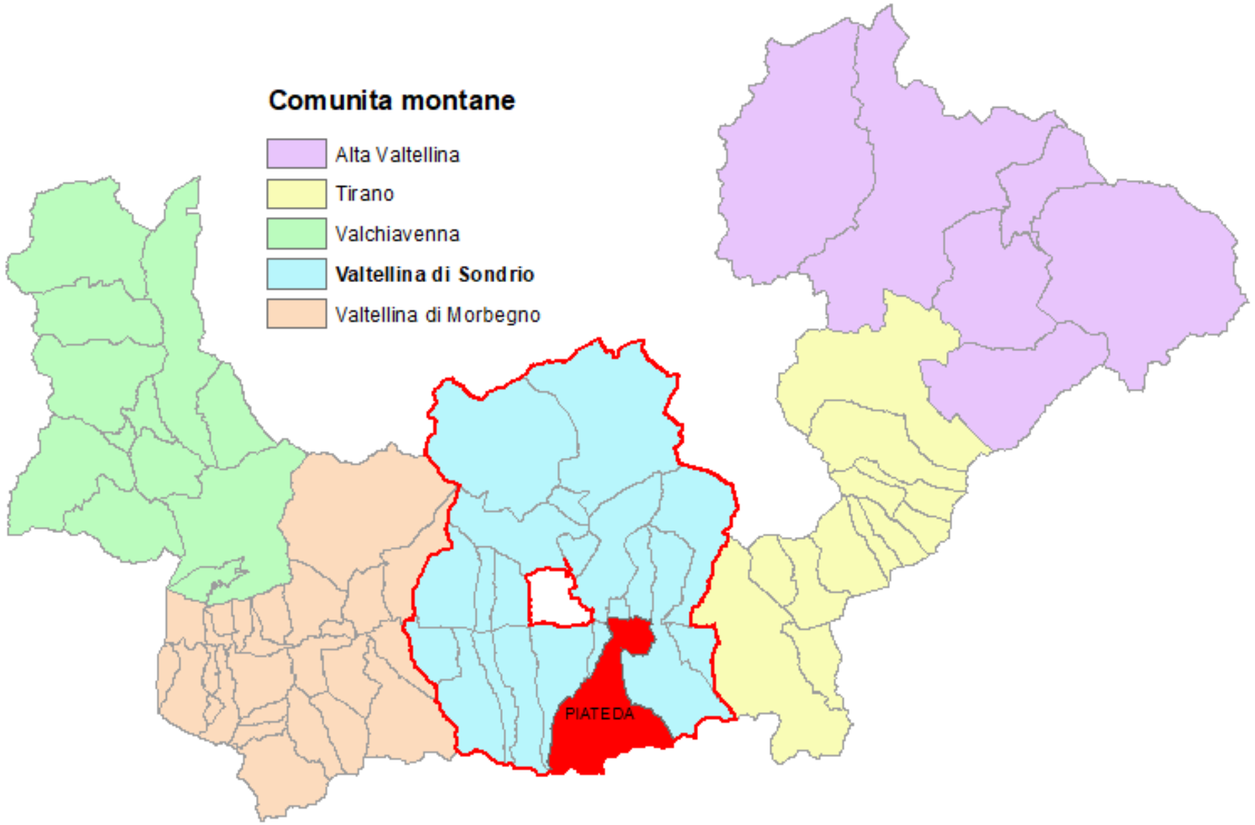

A seguito di analisi multifattoriale (che ha riguardato componenti territoriali, forestali, economiche e anche sociali) sì è individuato quale Comune pilota destinatario di questo percorso di certificazione il **Comune di PIATEDA**, e quale standard di certificazione lo **standard FSC®**.

COMUNITÀ MONTANA
VALTELLINA DI SONDRIO

Sperimentazione di certificazioni del patrimonio boschivo della Green Community

Successivamente, ci siamo avvalsi del supporto di un **Dottore forestale** per il reperimento e la fornitura dei dati relativi al patrimonio forestale e ai servizi ecosistemici richiesti da Etifor nelle diverse fasi di lavoro.

La figura scelta, con un'approfondita conoscenza del territorio locale e direttamente impegnata nella **stesura del PAF** attualmente in fase di revisione, ha contribuito in modo significativo alla qualità complessiva del lavoro svolto.

Evento pubblico finale



Questo evento è finalizzato appunto al illustrarvi il percorso svolto finora (seguirà intervento più puntuale **a cura di Elena Vissa - Etifor**) e a confrontarci, grazie anche al prezioso contributo dei relatori di questo convegno, sui modelli di gestione forestale sostenibile e sulla **certificazione** come strumento di salvaguardia e valorizzazione del patrimonio forestale, dei prodotti e dei servizi che da esso derivano.